COMUNE DEL PARCO DEL TICINO

CASTANO PRIMO

Polo attrattore di primo livello
della Provincia di Milano

P.G.T.

PIANO di GOVERNO del TERRITORIO

DOCUMENTO DI PIANO

art. 8 LR 12/2005

QUADRO RICOGNITIVO E PROGRAMMATORIO DI RIFERIMENTO

elementi paesistici e luoghi ed elementi significativi caratterizzanti il territorio comunale

PROGETTISTI:

Arch. Andrea Milella via Bissone, 6-20021-Baranzate (MI)
Arch. Roberto Poretti corso Italia, 95-20052-Legnano (MI)

TAVOLA

S1

IL RESPONSABILE AREA TECNICA | IL SINDACO | IL SEGRETARIO COMUNALE

SETTEMBRE 2009

SCALA 1:8.000

con modifiche introdotte a seguito dell' accoglimento di osservazioni

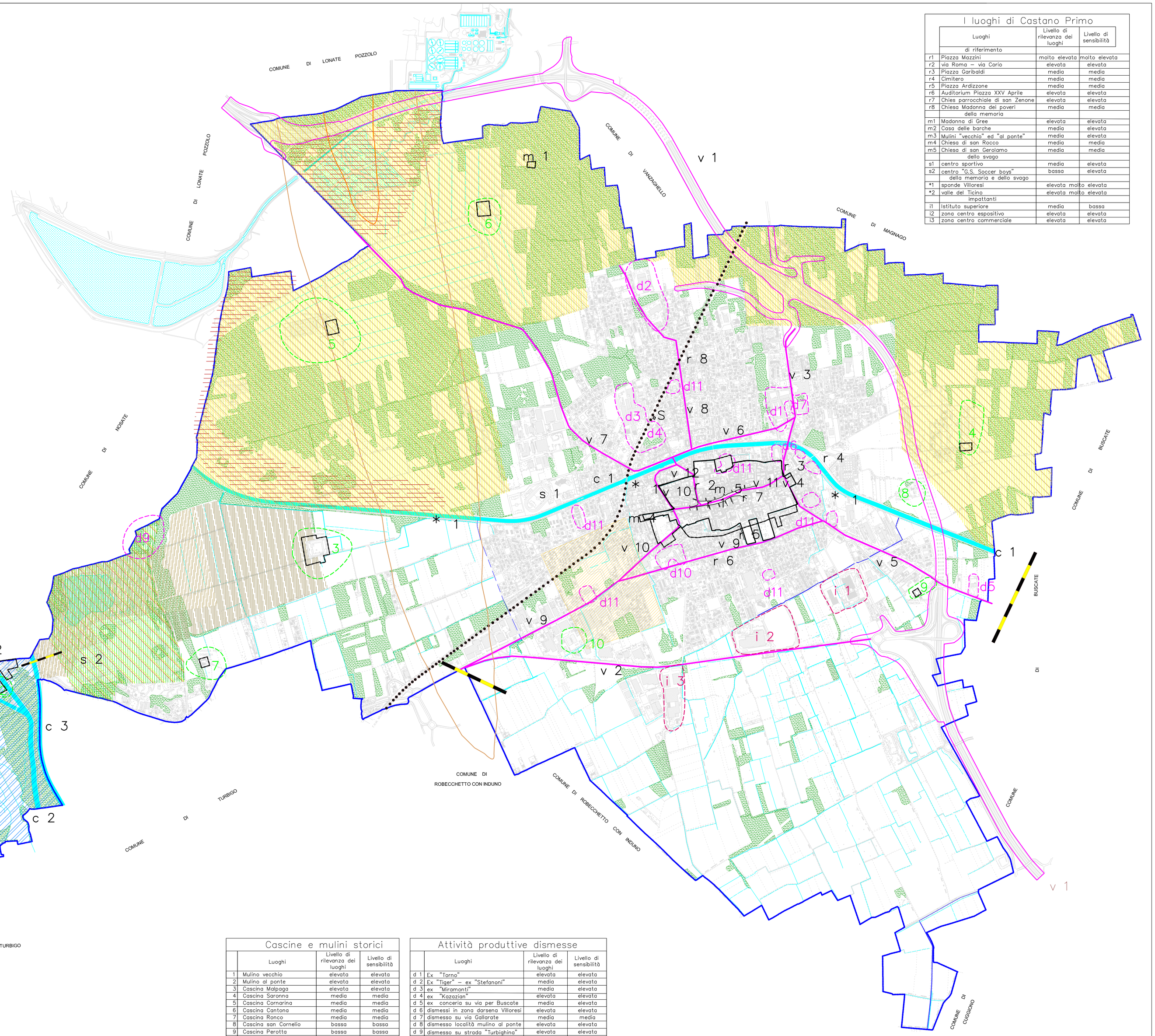

LEGENDA

- n — Cascine e mulini storici
- c n — Canali
- Varco da mantenere e deframmentare (Rete Ecologica Regionale)
- Spagliamento torrente Arno
- Parco naturale fiume Ticino
- ZONE C2 - art. 8 NTA del PTC - DGR 7/5983 del 02/08/2001 (ZONE AGRICOLE E FORESTALI A PREVALENTE INTERESSE PAESAGGISTICO)
- ZONE G1 - art. 9 NTA del PTC - DGR 7/5983 del 02/08/2001 (ZONE DI PIANURA ASCIUTTA A PREMINENTE VOCAZIONE FORESTALE)
- ZONE G2 - art. 9 NTA del PTC - DGR 7/5983 del 02/08/2001 (ZONE DI PIANURA IRRIGUA A PREMINENTE VOCAZIONE AGRICOLA)
- ATE G1 ambito di cava autorizzato
- G1 giacimenti di riserva per ambito di cava
- Ferrovia
- S — Stazione ferroviaria Le NORD
- v n — Viabilità di base
- dn — Siti produttivi dismessi
- r n — Luoghi di riferimento
- m n — Luoghi della memoria
- s n — Luoghi dello svago
- * n — Lughi dello svago e della memoria
- i n — Luoghi impattanti
- Curve isofoniche aerei Malpensa 60 db
- Curve isofoniche aerei Malpensa 65 db
- Aree a rischio archeologico
- Perimetro centro storico da rilevazione IGMI 1883
- Perimetro piano particolareggiato del centro storico
- Boschi rilevati nel rilievo aerofotogrammetrico

I luoghi di Castano Primo

	Luoghi	Livello di rilevanza dei luoghi	Livello di sensibilità
	di riferimento		
r1	Piazza Mazzini	molto elevata	molto elevata
r2	via Roma – via Corio	elevata	elevata
r3	Piazza Garibaldi	media	media
r4	Cimitero	media	media
r5	Piazza Ardizzone	media	media
r6	Auditorium Piazza XXV Aprile	elevata	elevata
r7	Chies parrocchiale di san Zenone	elevata	elevata
r8	Chiesa Madonna dei poveri	media	media
	della memoria		
m1	Madonna di Gree	elevata	elevata
m2	Casa delle barche	media	elevata
m3	Mulini "vecchio" ed "al ponte"	media	elevata
m4	Chiesa di san Rocco	media	media
m5	Chiesa di san Gerolamo	media	media
	dello svago		
s1	centro sportivo	media	elevata
s2	centro "C.S. Soccer boys"	bassa	elevata
	della memoria e dello svago		
*1	sponde Villoresi	elevata	molto elevata
*2	valle del Ticino	elevata	molto elevata
	impattanti		
i1	Istituto superiore	media	bassa
i2	zona centro espositivo	elevata	elevata
i3	zona centro commerciale	elevata	elevata

Cascine e mulini storici

	Luoghi	Livello di rilevanza dei luoghi	Livello di sensibilità
1	Mulino vecchio	elevata	elevata
2	Mulino al ponte	elevata	elevata
3	Cascina Malpaga	elevata	elevata
4	Cascina Saronna	media	media
5	Cascina Cornarina	media	media
6	Cascina Cantona	media	media
7	Cascina Ronco	media	media
8	Cascina san Cornelio	bassa	bassa
9	Cascina Perotta	bassa	bassa
10	Attività di via Parma	bassa	media

Attività produttive dismesse

	Luoghi	Livello di rilevanza dei luoghi	Livello di sensibilità
d 1	Ex "Torno"	elevata	elevata
d 2	Ex "Tiger" – ex "Stefanoni"	media	elevata
d 3	ex "Miramonti"	media	elevata
d 4	ex "Kazazian"	elevata	elevata
d 5	ex conceria su via per Buscate	media	elevata
d 6	dismessi in zona darsena Villoresi	elevata	elevata
d 7	dismesso su via Gallarate	media	media
d 8	dismesso località mulino al ponte	elevata	elevata
d 9	dismesso su strada "Turbighina"	elevata	elevata
d 10	dismesso su viale Magenta	media	media
d 11	altre sparse	bassa	media